LEADING REGENERATION

Geistlich
Biomaterials

Geistlich Bio-Gide® Compressed

... Une autre option

Geistlich Bio-Gide® Compressed

Image en taille réelle

Conçue par nos experts en collagène pour vous offrir une alternative en termes de manipulation[17] :

- Surface plus lisse[17]
- Ferme au touché[17]
- Facile à découper[17]

Faites confiance à la membrane n°1[1-7] en médecine dentaire régénérative

Fiable
91,9% de taux de survie implantaire après 12 à 14 ans dans l'os régénéré avec Geistlich Bio-Gide® et Geistlich Bio-Oss®.[8]

Protectrice
100% de taux de survie implantaire après 2 ans dans un défaut important nécessitant un traitement par la *Sausage Technique*™ du Pr Urban[9], une technique avec des exigences mécaniques importantes.

Vue vestibulaire d'une Geistlich Bio-Gide® fixée par des pins en titane (Photo fournie par le Pr I. Urban)

Différentes possibilités d'associations de biomatériaux pour traiter les défauts unitaires

	DEFAUTS DE PETITE TAILLE	DEFAUTS DE GRANDE TAILLE
Geistlich Bio-Gide® Compressed	**13 x 25 mm**	**20 x 30 mm**
Geistlich Bio-Oss®	0.25–1 mm **0.5 g ≈ 1.0 cm³**	0.25–1 mm **1.0 g ≈ 2.0 cm³**

Une nouvelle sensation… Et toujours la même biofonctionnalité

RÉUSSIR LES AUGMENTATIONS DE GRAND VOLUME
La Sausage Technique™ du Pr Urban avec Geistlich Bio-Gide® Compressed : www.geistlich-pharma.com/en/dental/membranes/geistlich-bio-gide-compressed

« **Geistlich Bio-Gide® Compressed** offre une alternative en termes de maniabilité tout en conservant la biofonctionnalité exceptionnelle des biomatériaux Geistlich. C'est un choix de membrane supplémentaire proposé aux chirurgiens ».

PR ISTVAN URBAN, BUDAPEST (HONGRIE)

Cas clinique du **DR LUCA DE STAVOLA,** PADUA (ITALIE)

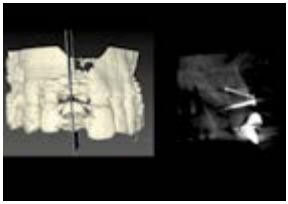

Image CBCT montrant le volume d'os régénéré avant implantation, 4 mois après reconstruction.

Vue peropératoire de l'implant placé dans l'os régénéré (régénération 3D). Nécessité de façonner le contour osseux pour améliorer le résultat esthétique dans la région 11.

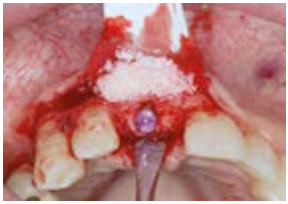

Augmentation crestale avec des particules (petite granulométrie) de Geistlich Bio-Oss® recouvertes avec la membrane Geistlich Bio-Gide® Compressed, afin d'améliorer le contour des tissus durs et le résultat esthétique.[10]

Stabilisation de Geistlich Bio-Gide® Compressed avec des pins en vestibulaire et par des sutures résorbables en palatin.

Fermeture primaire obtenue après libération du lambeau et suture interne-externe.[11]

Vue du site augmenté à huit jours. Bonne cicatrisation primaire sans déhiscence.

Geistlich
Biomaterials

Plus d'informations
www.geistlich.fr
www.shop.geistlich.fr

Fabricant
Geistlich Pharma AG
Business Unit Biomaterials
Bahnhofstrasse 40
6110 Wolhusen, Suisse

Filiale France
Geistlich Pharma France
Parc des Reflets
165 avenue du Bois de la Pie - CS43073
95913 Roissy CDG Cedex
Téléphone +33 (0)1 48 63 90 26

Dispositifs médicaux de classe III réservés aux Prefessionnels de Santé. Organisme certificateur : TÜV. CE 0123. Lire attentivement la notice avant toute utilisation.

swiss made

La *dream team* pour des résultats stables[8]

› Votre référence mondiale N°1 [1-7]

› Qualité remarquable[12-13]

› Biofonctionnalité unique[8,14-16]

Références
1 US market report suite for dental bone graft substitutes and other biomaterials, iDATA_US-DBGS19_MS, Published in January 2019 by iData Research Inc., 2019. (Market Research)
2 Europe market report suite for dental bone graft substitutes and other biomaterials, iDATA_EUDBGS19_MS, Published in July 2019 by iData Research Inc., 2019. (Market Research)
3 China market report suite for dental bone graft substitutes and other biomaterials, iDATA_CHDBGS18_MS, Published in November 2018 by iData Research Inc., 2018. (Market Research)
4 Australia market report suite for dental bone graft substitutes and other biomaterials, iDATA_AUDBGS18_MS, Published in November 2018 by iData Research Inc., 2018. (Market Research)
5 India market report suite for dental bone graft substitutes and other biomaterials, iDATA_IN-DBGS18_MS, Published in November 2018 by iData Research Inc., 2018. (Market Research)
6 South Korea market report suite for dental bone graft substitutes and other biomaterials, iDATA_SKDBGS18_MS, Published in November 2018 by iData Research Inc., 2018. (Market Research)
7 Japan market report suite for dental bone graft substitutes and other biomaterials, iDATA_JPDBGS18_MS, Published in November 2018 by iData Research Inc., 2018. (Market Research)
8 Jung R, et al. Clin Oral Implants Res. 2013 Oct;24(10):1065-73. (Clinical study)
9 Urban I, et al. Int J Periodontics Restorative Dent. 2013;33(3):299-307. (Clinical study)
10 Technique according to: De Stavola L, et al. J Int J Oral Maxillofac Implants. 2013 Jul-Aug;28(4):1062-7. (Clinical study)
11 Technique according to: De Stavola L, et al. J Int J Oral Maxillofac Implants. 2014 Jul-Aug;29(4):921-6. (Clinical study)
12 ISO 13485 certfi cate, Design and Development, production of medical devices for bone and tissue regeneration. Data on fi le, Geistlich Pharma AG, Wolhusen Switzerland. (Certificate)
13 ISO 9001 certifi cate, Multi-site Quality Management. Data on file, Geistlich Pharma AG, Wolhusen Switzerland. (Certifi cate)
14 Buser D, et al. J Periodontol. 2013 Nov;84(11):1517-27. (Clinical study)
15 Jensen SS, et al. J Periodontol. 2014 Nov;85(11):1549-56. (Clinical study)
16 Mordenfeld A, et al. Clin Oral Implants Res. 2010 Sep;21(9):961-70. (Clinical study)
17 Data on File. Geistlich Pharma AG, Wolhusen, Switzerland. (Pre-clinical study)

GPFGBGC0820